

**PARTICIPACIÓN CIUDADANA - CUESTIONARIO DE PREFERENCIAS VISUALES**  
**PROYECTO PARA LA INSTALACIÓN DE UNA PLANTA SOLAR FOTOVOLTAICA EN NOVELDA**

**Datos Personales**

Nombre y Apellidos:

DNI:

Fecha:

**Proyecto:** se pretende realizar la instalación de una planta solar fotovoltaica en el paraje de Botarela del término municipal de Novelda (Alicante). La propuesta se localiza en el polígono 47, parcelas 103, 173, 177 y 178, al norte de la carretera CV-835. La potencia prevista será 4,9 MWp, en una superficie de 107.260 m<sup>2</sup>.

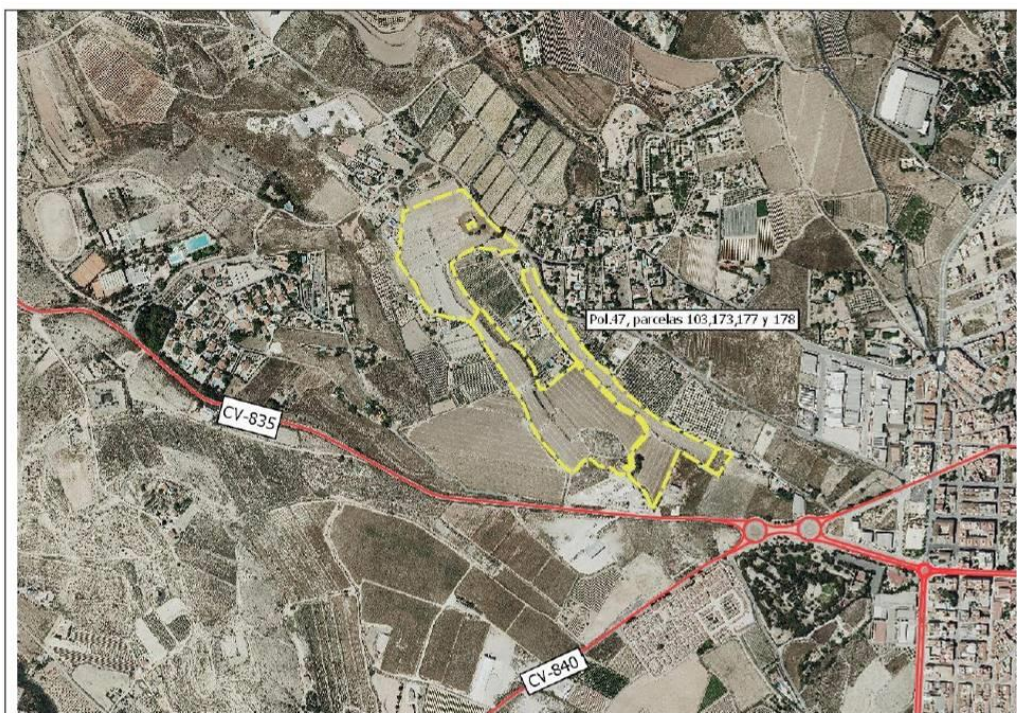

1. ¿Conoce el ámbito de este proyecto? (marque con una x).

☐ Si      ☐ No

2. ¿Suele pasear o frecuentar esta zona? (marque con una x).

☐ Si      ☐ No

Participación Ciudadana · Preferencias Visuales

3.- Las unidades de Paisaje son áreas homogéneas, con características comunes: usos humanos, vegetación, formas del relieve, aspectos visuales (colores, texturas, etc.). Valore, desde su punto de vista, la calidad visual de la unidad de paisaje en la que se enmarca el proyecto. (Marque su valoración con una X).

<p align="center"><b>Valoración de la Calidad Visual</b> (se muestra unas fotografías del paraje Botarela en el entorno de la propuesta)</p>
<p align="center"> <input type="checkbox"/> Muy Mala    <input type="checkbox"/> Mala    <input type="checkbox"/> Regular    <input type="checkbox"/> Buena    <input type="checkbox"/> Muy Buena         </p>





Participación Ciudadana • Preferencias Visuales



4.- Según la legislación valenciana, los recursos paisajísticos se identifican en tres categorías, según su interés: ambiental, cultural y visual. En los alrededores del paraje de Botarela ¿conoce algún elemento que pudiera considerarse como tal? Si es así, puede anotarlo en el siguiente cuadro y realizar la valoración de la calidad visual de dicho elemento (marque con una X su valoración personal).

Elemento / Recurso Paisajístico	Valoración de la Calidad Visual
	<input type="checkbox"/> Muy Mala <input type="checkbox"/> Mala <input type="checkbox"/> Regular <input type="checkbox"/> Buena <input type="checkbox"/> Muy Buena
	<input type="checkbox"/> Muy Mala <input type="checkbox"/> Mala <input type="checkbox"/> Regular <input type="checkbox"/> Buena <input type="checkbox"/> Muy Buena
	<input type="checkbox"/> Muy Mala <input type="checkbox"/> Mala <input type="checkbox"/> Regular <input type="checkbox"/> Buena <input type="checkbox"/> Muy Buena
	<input type="checkbox"/> Muy Mala <input type="checkbox"/> Mala <input type="checkbox"/> Regular <input type="checkbox"/> Buena <input type="checkbox"/> Muy Buena
	<input type="checkbox"/> Muy Mala <input type="checkbox"/> Mala <input type="checkbox"/> Regular <input type="checkbox"/> Buena <input type="checkbox"/> Muy Buena
	<input type="checkbox"/> Muy Mala <input type="checkbox"/> Mala <input type="checkbox"/> Regular <input type="checkbox"/> Buena <input type="checkbox"/> Muy Buena
	<input type="checkbox"/> Muy Mala <input type="checkbox"/> Mala <input type="checkbox"/> Regular <input type="checkbox"/> Buena <input type="checkbox"/> Muy Buena

Firmado:

Dicho cuestionario permitía a los participantes valorar de forma independiente la calidad paisajística de las unidades y recursos de paisaje identificados en la zona de estudio, así como la posibilidad de aportar nuevos elementos que consideraran de importancia.

## ANEXO 1: FOTOGRAFÍA



Localización de las fotografías



1

Imagen desde el polígono industrial "Santa Fé". La parcela de estudio no es visible, oculta tras las viviendas y vegetación existente



Imagen desde la carretera CV-835, cruce con el camino que dirige hacia la urbanización Cucuch. La parcela de implantación de la FV Manute no es visible para las personas ocupantes de los vehículos, debido a la orografía de la zona.

Abajo el fotomontaje con la plantación de cultivo de almendros (*Prunus dulcis*), que simula los patrones de paisaje agrario tradicionales de la zona en la visual desde la carretera.







	6
<p>Vista desde el extremo nordeste de la parcela de implantación de la FC Núñez de Balboa desde el camino público de acceso. La vegetación existente es de hortalizas (alcachofas). Abajo fotomontaje de las instalaciones proyectadas, con las medidas de integración paisajística propuestas, que pretenden replicar patrones de paisaje agrario tradicionales del entorno, con la plantación de almendros (<i>Prunus dulcis</i>) y especies aromáticas.</p>	
	